# ACTA N° 001-CCP-2019

## CONSEJO CANTONAL DE PLANIFICACIÓN DEL CANTÓN SANTA CRUZ

## PRESUPUESTO PARTICIPATIVO 2019

**Fecha:** 17 de julio de 2019

**Lugar:** Salón de los Alcaldes

Con la presencia de los miembros del Consejo Cantonal de Planificación representados por:

**REPRESENTANTES DEL CONSEJO CANTONAL DE PLANIFICACIÓN DE SANTA CRUZ**

| NOMBRE | REPRESENTACIÓN |
|---|---|
| Sr. Ángel Yánez Vinueza | **ALCALDE DEL CANTÓN SANTA CRUZ** |
| M. Sc. María Castillo Egas | **CONCEJAL URBANO DEL CANTÓN SANTA CRUZ** |
| M. Sc. Edison Mendieta Betancourt | **SECRETARIO TÉCNICO DE PLANIFICACIÓN Y DESARROLLO SUSTENTABLE** |
| Arq. Sheila Rosero Pérez | **TÉCNICA DE LA DIRECCIÓN DE PLANIFICACIÓN URBANA Y RURAL** |
| Sr. Washington Ramos Viteri | **TÉCNICO DE LA DIRECCIÓN DE GESTIÓN AMBIENTAL** |
| M. Sc. Jadira Larrea Saltos | **TÉCNICO DE LA DIRECCIÓN DE DESARROLLO SOSTENIBLE** |
| Lic. Octavio Rodríguez | **EN CALIDAD DE DELEGADO DEL DIRECTOR DE DESARROLLO SOCIAL** |
| Ing. Tito Guerra Parrales | **TÉCNICO DE LA DIRECCIÓN DE OBRAS PÚBLICAS** |
| Sra. Laura Endara Álvarez | **INTEGRANTE DEL CONSEJO CANTONAL DE PLANIFICACIÓN DE SANTA CRUZ EN CALIDAD DE REPRESENTANTE DE LAS ORGANIZACIONES DE MUJERES Y GRUPOS PRIORITARIOS, PRINCIPAL** |
| MSc. Rosmery Andrade | **REPRESENTANTE DE LOS BARRIOS Y GRUPOS ÉTNICOS** |
| Sra. Geoconda Mora León | **EN CALIDAD DE DELEGADO DEL REPRESENTANTE DE LOS SECTORES PRODUCTIVOS** |
| Lic. Flavio Pisco Tanquino | **REPRESENTANTE DE LAS JUNTAS PARROQUIALES DEL CANTÓN SANTA CRUZ** |

| NOMBRE | REPRESENTACIÓN |
|---|---|
| Lic. Mirian Silva | **REPRESENTANTE DEL SECTOR AMBIENTAL** |
| Ing. Michael Villavicencio | **TÉCNICO DE GESTIÓN AMBIENTAL** |
| Lic. Holger Rivera | **DIRECTOR FINANCIERO DEL GADMSC** |
| Ing. Jonathan Villalva | **ANALISTA DE GESTIÓN DE PROYECTOS DEL GADMSC** |
| Ing. Carolina Carrión Cortez | **ANALISTA EN ORDENAMIENTO TERRITORIAL DEL GADMSC** |
| Ing. Fernando Paredes | **UNIDAD DE TRÁNSITO DEL GADMSC** |
| Sra. Teresa Núñez | **INDEPENDIENTE** |

## ORDEN DEL DÍA

El día 17 de julio de 2019 a las 16H00 horas, se realiza en el Salón de los Alcaldes del Municipio de Santa Cruz, la sesión del Consejo Cantonal de Planificación del cantón Santa Cruz, con el objetivo de analizar la propuesta de Presupuesto Participativo 2019, a fin de tratar los siguientes puntos:

1. Palabras de bienvenida del "Alcalde", a cargo del Alcalde del Cantón Santa Cruz Ángel Yánez Vinueza.

2. Breve explicación de la agenda, a cargo del Secretario Técnico de Planificación Arq. Msc. Edison Mendieta Betancourt.

3. Constatación del quorum, por la Ing. Msc. Carolina Carrión.

4. Marco normativo del Consejo Cantonal de Planificación y Presupuesto Participativo, a cargo de la Analista de Ordenamiento Territorial Ing. Msc. Carolina Carrión.

5. Módulo Presupuestario y Planificación Operativa (Plan Anual de Inversiones), a cargo del Analista de Proyectos Ing. Jonathan Villalba, y los Directores del GADMSC.

6. Análisis y Priorización del Gasto de Inversión a cargo de los Miembros del CCP.

7. Resolución y cierre de la sesión, a cargo del Presidente del CCP Alcalde del Cantón Santa Cruz Ángel Yánez Vinueza.

## DESARROLLO DE LA REUNIÓN

- Luego de la constatación del quórum reglamentario, se da inicio a la sesión N° 001-CCP-2019.

- El Sr. Ángel Yánez Vinueza, en calidad de PRESIDENTE DEL CONSEJO CANTONAL DE PLANIFICACIÓN DE SANTA CRUZ EN CALIDAD DE ALCALDE DEL CANTÓN: da inicio a la sesión con los miembros presentes, en la que se menciona la importancia de la participación de los miembros al consejo de Planificación y/o sus delegados y pide al Arq. Msc. Edison Mendieta Betancourt solicita la actuación como Pro Secretario del Concejo Cantonal de Planificación para la presente sesión N° 001.

- **Arq. Msc. Edison Mendieta Betancourt, en calidad de INTEGRANTE DEL CONSEJO CANTONAL DE PLANIFICACIÓN DE SANTA CRUZ por la SECRETARIA TÉCNICA DE PLANIFICACIÓN Y DESARROLLO SUSTENTABLE**: Explica la metodología con la que se llevará a cabo la sesión, indicando los temas a ser presentados por el personal técnico de la STPDS e indica que los señores directores departamentales del gobierno autónomo descentralizado municipal de Santa Cruz presentaran cada uno los proyectos propuestos por su dirección y que corresponden a la planificación del PDyOT de Santa Cruz como lo determina el COOTAD respecto al presupuesto participativo y la Ordenanza que conforma el Consejo Cantonal de Planificación:

    i. Marco normativo del Consejo Cantonal de Planificación y Presupuesto Participativo, a cargo de la Analista de Ordenamiento Territorial Ing. Carolina Carrión.

    ii. Módulo Presupuestario y Planificación Operativa (Plan Anual de Inversiones), a cargo del Analista de Proyectos Ing. Jonathan Villalba, y los Directores del GADMSC.

    iii. Análisis y Priorización del Gasto de Inversión a cargo de los Miembros del CCP y los directores del GADMSC.

    iv. Resolución y cierre de la sesión, a cargo del Presidente del CCP Alcalde del Cantón Santa Cruz Ángel Yánez Vinueza.

- **Ing. Carolina Carrión, Analista de Ordenamiento Territorial:** Inicia con la presentación del Marco Normativo del Consejo Cantonal de Planificación y Presupuesto Participativo, mencionando los artículos del Código Orgánico de Organización Territorial, Autonomía y Descentralización COOTAD que amparan este proceso, de acuerdo a los siguientes temas:

## CÓDIGO ORGÁNICO DE ORGANIZACIÓN TERRITORIAL, AUTONOMÍA Y DESCENTRALIZACIÓN COOTAD

**Base Legal**

Presupuesto Participativo 2019

GOBIERNO AUTÓNOMO DESCENTRALIZADO MUNICIPAL DE SANTA CRUZ

STPDS

**Artículo 3 Principios literal g)**

**Participación ciudadana.** Es un derecho que le corresponde a la ciudadanía. ..a fin de garantizar la toma de decisiones, entre los diferentes niveles de gobierno, así como la **gestión compartida y el control social de planes, políticas, programas y proyectos públicos, el diseño y ejecución de presupuestos participativos** de los gobiernos. .....

Se aplicarán los principios de interculturalidad y plurinacionalidad, equidad de género, generacional, ..

**Artículo 3 Principios literal h)**

**Sustentabilidad del desarrollo.**- Los gobiernos autónomos descentralizados priorizarán las potencialidades, capacidades y vocaciones territoriales para impulsar el desarrollo y mejorar el bienestar de la población, e impulsarán el desarrollo territorial centrado en sus habitantes, su identidad cultural y valores comunitarios.

## CÓDIGO ORGÁNICO DE ORGANIZACIÓN TERRITORIAL, AUTONOMÍA Y DESCENTRALIZACIÓN COOTAD

**Base Legal**

Presupuesto Participativo 2019

GOBIERNO AUTÓNOMO DESCENTRALIZADO MUNICIPAL DE SANTA CRUZ

STPDS

**Artículo 54 literal e)**

Establece que es una función del GAD elaborar y ejecutar:

- Plan Cantonal de Desarrollo
- Plan Cantonal de Ordenamiento Territorial y
- Políticas públicas en el ámbito de sus competencias y circunscripción territorial

**Artículo 54 literal f)**

Ejecutar las competencias exclusivas y **concurrentes** reconocidas por la Constitución y la ley…

**Artículo 55 literal g)**

g) Planificar, construir y mantener la infraestructura física... *Previa autorización del ente rector de la política pública, a través de convenio, los gobiernos autónomos descentralizados municipales podrán construir y mantener infraestructura física y los equipamientos de salud y educación, en su jurisdicción territorial.*

**CÓDIGO ORGÁNICO DE ORGANIZACIÓN TERRITORIAL, AUTONOMÍA Y DESCENTRALIZACIÓN**
**COOTAD**

Presupuesto Participativo 2019

GOBIERNO AUTÓNOMO DESCENTRALIZADO MUNICIPAL DE SANTA CRUZ

STPDS

Artículo 242

Es responsabilidad del ejecutivo del GAD, previo el proceso participativo la elaboración presupuestaria establecido en la Constitución y este Código, **con la asesoría de los responsables financiero y de planificación**

En lo que respecta a los lineamientos considerados para la construcción del presupuesto.

Presupuesto Participativo 2019

GOBIERNO AUTÓNOMO DESCENTRALIZADO MUNICIPAL DE SANTA CRUZ

STPDS

SENPLADES

Define los lineamientos que deben considerarse en el Presupuesto: Objetivos, Políticas, Metas del Plan de Desarrollo y Ordenamiento Territorial articulados a:

- Plan nacional de Desarrollo TODA UNA VIDA
- Objetivos de Desarrollo Sostenible
- Plan Cantonal de Desarrollo

También se da una explicación de los criterios para la priorización de las competencias y el cálculo del Índice de Cumplimiento de Metas a través de la herramienta SIGAD:

## Criterios para la priorización de las competencias - SIGAD

Se explica cuál es el ámbito de aplicación del GADMSC, donde la ejecución presupuestaria se centrará para llevar a cabo la planificación y ejecución de proyectos. Estos límites se encuentran aprobados y vigentes de acuerdo a la Ordenanza de Límites Urbanos.

## Ámbito de las competencias del Gobierno Autónomo Descentralizado Municipal de Santa Cruz, definida en la Ordenanza de Límites urbanos

- Art. 57, literal 2) del Código Orgánico de Organización Territorial, Autonomía y Descentralización, otorga la atribución de regular mediante ordenanza la delimitación de los barrios y parroquias urbanas tomando en cuenta la configuración territorial, identidad, historia, necesidades urbanísticas y administrativas y la aplicación del principio de equidad interbarrial.

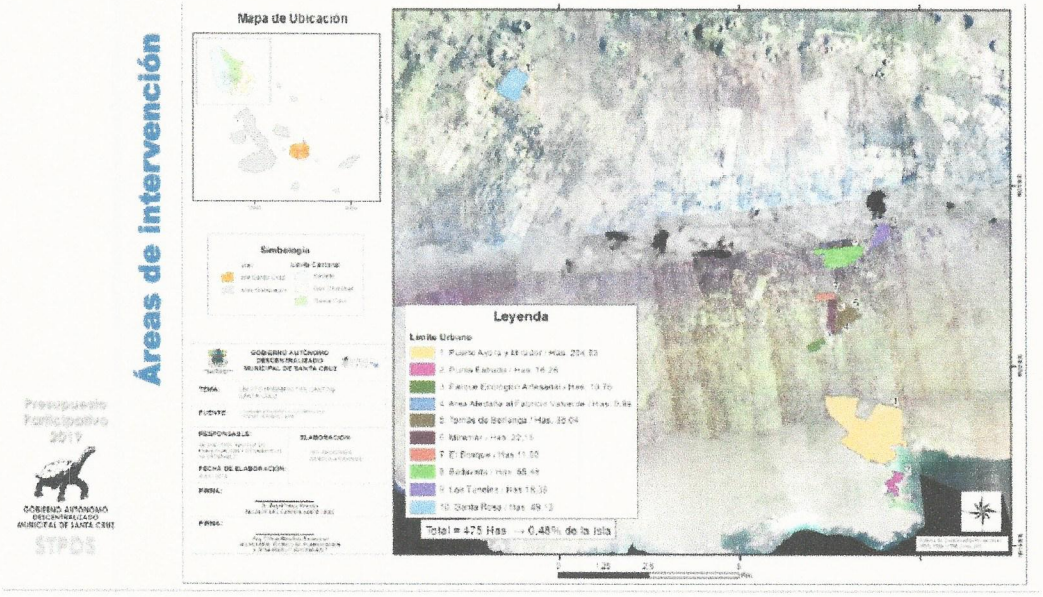


- **Ing. Jonathan Villalva, Analista de Proyectos:** Inicia con la presentación del Módulo Presupuestario, dando a conocer el límite de gastos e inversiones del año 2019.

## MÓDULO PRESUPUESTARIO

| LÍMITE DE GASTOS E INVERSIONES | |
|---|---|
| DETALLE | ESTIMACIÓN PRESUPUESTARIA |
| PROYECCIÓN DE INGRESOS PROPIOS Y TRANSFERENCIAS | |
| (+) Ingresos propios | 4.801.013,04 |
| (+) Del estado (COOTAD) | 5.759.107,46 |
| (+) Parque Nacional Galápagos | 1.943.701,13 |
| (+) Transferencia del BDE por crédito reembolsable | 5.067.930,75 |
| (+) Transferencia del BDE por crédito no reembolsable | 910.547,99 |
| (+) Devolución del I.V.A - BDE | 2.850.437,97 |
| (+) Transferencia por competencia | 80.000,00 |
| (+) Transferencia CGREG y MIES | 66.501,72 |
| (+) Saldo caja bancos y anticipos | 6.274.604,45 |
| **(+) TOTAL PROYECCIONES DE INGRESOS PROPIOS Y TRANSFERENCIAS** | **27.753.844,51** |
| PROYECCIÓN DE LOS GASTOS O INVERSIONES | |
| (-) Gastos permanentes | 7.919.395,32 |
| (-) Gastos no permanentes | 4.585.571,58 |
| **(-) TOTAL PROYECCIÓN DE LOS GASTOS O INVERSIONES** | **12.504.966,90** |
| SUPERAVIT/LÍMITE DE GASTO ESTIMADO PARA CUBRIR EL PLAN ANUAL DE INVERSIONES 2019 | 15.248.877,61 |
| **(-) PLAN ANUAL DE INVERSIONES 2019** | **18.994.256,84** |
| DÉFICIT | -3.830.379,23 |
| (+) Transferencia del CGREG por convenio para la repotenciación del Hospital República del Ecuador y repotenciación para la Universidad Central del Ecuador Sede Santa Cruz (INGRESO NUEVO) | 3.517.000,00 |
| **DÉFICIT** | **-228.379,23** |

Presupuesto Participativo 2019
GOBIERNO AUTÓNOMO DESCENTRALIZADO MUNICIPAL DE SANTA CRUZ
STPDS

Explica en una tabla resumen los Aportes del GAD Santa Cruz hacia el sector público con los montos por transferencias corrientes al sector público.

# APORTES DEL GAD SANTA CRUZ HACIA EL SECTOR PÚBLICO

| TRANSFERENCIAS CORRIENTES AL SECTOR PÚBLICO | MONTO |
|---|---|
| ▪ ESCUELA NIÑOS ESPECIALES | 10.000,00 |
| ▪ APORTE FEDERACIÓN DEPORTIVA GALÁPAGOS | 15.000,00 |
| ▪ APORTE JUNTA PARROQUIAL SANTA ROSA | 50.000,00 |
| ▪ APORTE JUNTA PARROQUIAL DE BELLAVISTA | 60.000,00 |
| ▪ EMPRESA PÚBLICA SISTEMA INTEGRAL FAENAMIENTO | 125.000,00 |
| ▪ EMPRESA PÚBLICA DE AGUA Y ALCANTARILLADO | 493.074,55 |
| ▪ CONSEJO DE PROTECCIÓN DE DERECHOS | 127.563,52 |
| ▪ APORTE ASOCIACIÓN DE SALASACAS | 20.000,00 |
| ▪ APORTE SECTOR GANADERO | 10.000,00 |
| **TOTAL TRANSFERENCIAS CORRIENTES AL SECTOR PÚBLICO** | **910.638,07** |

Presupuesto Participativo 2019
GOBIERNO AUTÓNOMO DESCENTRALIZADO MUNICIPAL DE SANTA CRUZ
STPDS

Se presenta los aportes del GAD Santa Cruz, hacia los grupos de atención prioritaria como manda el **COOTAD en el Art. 249. Presupuesto para los grupos de atención prioritaria**.- No se aprobará el presupuesto del gobierno autónomo descentralizado si en el mismo no se asigna, por lo menos, el diez por ciento (10%) de sus ingresos no tributarios para el financiamiento de la planificación y ejecución de programas sociales.

Con la desagregación presentada, se verifica el cumplimiento de este requisito.

# APORTES DEL GAD SANTA CRUZ HACIA LOS GRUPOS DE ATENCIÓN PRIORITARIA

**COOTAD. Art. 249.- Presupuesto para los grupos de atención prioritaria.-** No se aprobará el presupuesto del gobierno autónomo descentralizado si en el mismo no se asigna, por lo menos, el diez por ciento **(10%)** de sus ingresos no tributarios para el financiamiento de la planificación y ejecución de programas sociales para la atención a grupos de atención prioritaria.

| DETALLE | MONTO |
|---|---|
| ▪ EDUCACIÓN, CULTURA Y DEPORTES | 488.954,97 |
| ▪ CONSEJO CANTONAL DE PROTECCION DE DERECHOS E IGUALDADES | 127.563,52 |
| ▪ JUNTA DE PROTECCION DE DERECHOS | 156.036,78 |
| ▪ APORTE A NIÑOS ESPECIALES | 10.000,00 |
| ▪ APORTE LA FEDERACION DEPORTIVA | 15.000,00 |
| ▪ PROYECTO CONSTRUCCIÓN DE CABAÑAS DE ACOGIMIENTO PARA ADULTOS MAYORES " MI PARAISO" PRIMERA ETAPA | 45.000,00 |
| **TOTAL** | **842.555,27** |

Presupuesto Participativo 2019
GOBIERNO AUTÓNOMO DESCENTRALIZADO MUNICIPAL DE SANTA CRUZ
STPDS

| | | |
|---|---|---|
| ❖ **TOTAL INGRESOS NO TRIBUTARIOS** | **830.491,33** | **10,00%** |
| ❖ **INVERSIÓN DE PROYECTOS Y PROGRAMAS DESTINADOS A LOS GRUPOS DE ATENCIÓN PRIORITARIA** | **842.555,27** | **10,15%** |

Se explica la alineación presupuestaria a la planificación estratégica del Plan de Desarrollo y Ordenamiento Territorial 2017 – 2027.

**Alineación presupuestaria a la planificación estratégica del Plan de Desarrollo y Ordenamiento Territorial 2017 – 2027 :**

- **NACIONAL**
- **PROVINCIAL**
- **CANTONAL**

- **Objetivos de Desarrollo Sostenible (ODS)**
- **Plan Nacional de Desarrollo "Toda Una Vida" 2017-2021**
- **Plan Galápagos 2015-2020**

Presupuesto Participativo 2019
GOBIERNO AUTÓNOMO DESCENTRALIZADO MUNICIPAL DE SANTA CRUZ
STPDS

## MÓDULO DE PLANIFICACIÓN OPERATIVA

**RECORDEMOS QUÉ...**

| PROYECTOS DE ARRASTRE 2018 | COSTO REFERENCIAL (INC I.V.A) |
|---|---|
| AUDITORÍA AMBIENTAL AL PROYECTO CAPTACIÓN Y LINEA DE IMPULSION LA CAMISETA | 10.000,00 |
| CONSTRUCCIÓN DE LA CASETA ITUR (Saldo por la obra) | 10.000,00 |
| CONSTRUCCIÓN DEL PARQUE SKATE | 350.000,00 |
| CONSTRUCCIÓN DEL PARQUE SKATE (Consultoría) | 35.714,28 |
| FORTALECIMIENTO DE LA EMPRESA PÚBLICA PARA EL SISTEMA INTEGRAL DE FAENAMIENTO (Devolución del monto por la adquisición del camión frigorífico) | 52.669,64 |
| FORTALECIMIENTO DEL SISTEMA INTEGRAL DE DESECHOS SÓLIDOS (Adquisición de una máquina trituradora) | 60.000,00 |
| FORTALECIMIENTO DEL SISTEMA INTEGRAL DE DESECHOS SÓLIDOS (Consultoría del relleno sanitario fase 2) | 10.000,00 |
| IMPLEMENTACIÓN DEL CATASTRO MULTIFINALITARIO DEL CANTÓN SANTA CRUZ (Saldo por la adquisición de equipos ) | 84.936,20 |
| IMPLEMENTACIÓN DEL CATASTRO MULTIFINALITARIO DEL CANTÓN SANTA CRUZ (Saldo de la consultoría ) | 78.330,01 |
| PROYECTO CONSTRUCCIÓN DE LOS SISTEMAS DE ALCANTARILLADO Y AMPLIACIÓN Y MEJORAMIENTO DE LOS SISTEMAS DE AGUA POTABLE PARA LA CIUDAD DE PUERTO AYORA, CANTÓN SANTA CRUZ, PROVINCIA DE GALÁPAGOS (Fiscalización) | 300.000,00 |
| PROYECTO CONSTRUCCIÓN DE LOS SISTEMAS DE ALCANTARILLADO Y AMPLIACIÓN Y MEJORAMIENTO DE LOS SISTEMAS DE AGUA POTABLE PARA LA CIUDAD DE PUERTO AYORA, CANTÓN SANTA CRUZ, PROVINCIA DE GALÁPAGOS (Saldo por la obra) | 6.800.000,00 |
| PROYECTO CONSTRUCCIÓN DEL SISTEMA DE ALCANTARILLADO SANITARO PLUVIAL, Y MEJORAMIENTO DEL SISTEMA DE AGUA POTABLE PARA LA PARROQUIA DE BELLAVISTA (Saldo por la fiscalización) | 200.000,00 |
| PROYECTO CONSTRUCCIÓN DEL SISTEMA DE ALCANTARILLADO SANITARO PLUVIAL, Y MEJORAMIENTO DEL SISTEMA DE AGUA POTABLE PARA LA PARROQUIA DE BELLAVISTA (Saldo por la obra) | 5.000.000,00 |
| PROYECTO DOBLE TRATAMIENTO SUPERFICIAL BITUMINOSO DE CALLES EN EL MIRADOR PRIMERA ETAPA (Saldo por la adquisición de tanques con emulsión asfáltica) | 55.000,00 |
| PROYECTO EDUCACIÓN AMBIENTAL | 35.000,00 |
| REGENERACIÓN DEL MUELLE PRINCIPAL DE PUNTA ESTRADA (Saldo de la obra) | 35.000,00 |
| **TOTAL PROYECTOS DE ARRASTRE 2018** | **13.096.650,13** |

Presupuesto Participativo 2019
GOBIERNO AUTÓNOMO DESCENTRALIZADO MUNICIPAL DE SANTA CRUZ
STPDS

| PROYECTOS NUEVOS 2019 | COSTO REFERENCIAL (INC IV.A) |
|---|---|
| ACTUALIZACION DEL SISTEMA DE SEMAFORIZACIÓN PARA CICLOVIAS EN LA AVENIDA BALTRA | 6.000,00 |
| APROVISIONAMIENTO DE COMBUSTIBLE DE CUANTÍA INDUSTRIAL (Adquisición de un tanque de acero inoxidable ) | 25.000,00 |
| AUDITORIA AMBIENTAL AL PROYECTO CAMINERÍA SOBRE LA LAGUNA DE LAS NINFAS | 10.000,00 |
| AUDITORIA AMBIENTAL DE CONJUNCION AL PROYECTO AGUA POTABLE Y SISTEMA DE ALCANTARILLADO Y TRATAMIENTO DE AGUAS SERVIDAS DE PUERTO AYORA | 20.000,00 |
| AUDITORIA AMBIENTAL DE CONJUNCION AL PROYECTO SISTEMA DE AGUA POTABLE, Y SISTEMA DE ALCANTARILLADO SANITARIO Y TRATAMIENTO DE AGUAS SERVIDAS DE LA PARROQUIA DE BELLAVISTA | 20.000,00 |
| AUDITORIA AMBIENTAL RELLENO SANITARIO | 20.000,00 |
| CONSTRUCCIÓN DE LA INFRAESTRUCTURA PARA EL ABASTECIMIENTO DE COMBUSTIBLE DEL GADMSC | 50.000,00 |
| CONSTRUCCIÓN DE LA PLAZA DE PELIKAN BAY (Consultoría) | 25.000,00 |
| CONSTRUCCIÓN DE LA PLAZA DE PELIKAN BAY (Estudio de impacto ambiental y plan de manejo) | 15.000,00 |
| CONSTRUCCIÓN DE TAPAS PARA ALCANTARILLAS | 25.000,00 |
| CONSTRUCCIÓN DEL ARCHIVO MUNICIPAL (Consultoría) | 20.000,00 |
| CONSTRUCCIÓN DEL TECHADO PARA EL MERCADO MUNICIPAL | 80.000,00 |
| CONSULTORÍA PARA ELABORAR UNA PROPUESTA DE REFORMA DE ORDENANZA SUSTITUTIVA QUE ESTABLECE EL RÉGIMEN ACTIVIDADES TURÍSTICAS EN EL CANTÓN SANTA CRUZ. | 10.000,00 |
| CONTRATAR UNA AUDITORÍA AMBIENTAL AL PROYECTO URBANIZACION EL MIRADOR | 10.000,00 |
| CONTRATAR UNA AUDITORÍA AMBIENTAL DE CONJUNCION AL PROYECTO CENTRO INTEGRAL DE FAENAMIENTO | 10.000,00 |
| DESARROLLO DE FERIAS PRODUCTIVAS | 2.000,00 |
| ELABORACIÓN DEL ATLAS GEOGRÁFICO DEL CANTÓN SANTA CRUZ | 16.000,00 |
| FORTALECIMIENTO DE LA EMPRESA PÚBLICA DE AGUA POTABLE Y ALCANTARILLADO DEL CANTÓN | 228.956,71 |
| FORTALECIMIENTO DE LA EMPRESA PÚBLICA PARA EL SISTEMA INTEGRAL DE FAENAMIENTO | 125.000,00 |
| FORTALECIMIENTO DEL CENTRO DE INTERPRETACIÓN | 25.000,00 |
| IMPLEMENTACION DE DIVISORES PARA CARRILES EXCLUSIVOS DE CICLOVIAS A UBICARSE EN LA AV DUNCAN Y JOSE JOAQUIN DE OLMEDO | 40.000,00 |
| MANTENIMIENTO DE LA AV BALTRA Y CHARLES BINFORD | 100.000,00 |
| MANTENIMIENTO DE LOS EDIFICIOS INSTITUCIONALES | 200.000,00 |
| MANTENIMIENTO DE LOS MUELLES DEL CANTÓN | 134.400,00 |
| MANTENIMIENTO DE PARQUES, CANCHAS MÚLTIPLES Y ESPACIOS PÚBLICOS | 200.000,00 |
| ORNAMENTACIÓN DE ESPACIOS PÚBLICOS DEL CANTÓN SANTA CRUZ (Adquisición de materiales) | 80.000,00 |
| PLAN DE CAPACITACION PARA EL SECTOR PRODUCTIVO COMERCIAL | 8.000,00 |
| PLANIFICACIÓN E IMPLEMENTACIÓN DE ESTRATEGIA DE PROMOCIÓN TURÍSTICA PARA EL CANTÓN SANTA CRUZ | 115.000,00 |
| PROYECTO CONSTRUCCIÓN DE CABAÑAS DE ACOGIMIENTO PARA ADULTOS MAYORES " MI PARAISO" PRIMERA ETAPA | 45.000,00 |
| PROYECTO CONSTRUCCIÓN DE UN VIVERO | 13.000,00 |
| PROYECTO DINAMIZACIÓN AV CHARLES DARWIN | 3.000,00 |
| PROYECTO LIMPIEZA DE MALESA | 10.000,00 |
| REMODELACIÓN DE LOS PARQUES DEL CANTÓN SANTA CRUZ (Consultoría) | 67.200,00 |
| REMODELACIÓN EDIFICIO MUNICIPAL PRINCIPAL | 200.000,00 |
| REPOTENCIACIÓN DE LA UNIVERSIDAD CENTRAL DEL ECUADOR SEDE SANTA CRUZ | 1.120.000,00 |
| REPOTENCIACIÓN DEL HOSPITAL REPÚBLICA DEL ECUADOR | 2.819.040,00 |
| **TOTAL PROYECTOS NUEVOS 2019** | **5.897.606,71** |

Presupuesto Participativo 2019

GOBIERNO AUTÓNOMO DESCENTRALIZADO MUNICIPAL DE SANTA CRUZ

SYPOS

Se da paso a la explicación del módulo de Planificación Operativa.

# MÓDULO DE PLANIFICACIÓN OPERATIVA

## RECORDEMOS QUÉ...

| | | |
|---|---|---|
| **PROYECTOS DE ARRASTRE 2018** | 13.096.650,13 | **69%** |
| **PROYECTOS NUEVOS 2019** | 5.897.606,71 | **31%** |
| **TOTAL GASTO DE INVERSIÓN - PLAN ANUAL DE INVERIONES (PAI)** | 18.994.256,84 | **100%** |

| FUENTES DE FINANCIAMIENTO | MONTO DE FINANCIAMIENTO | PORCENTAJE DE REPRESENTACIÓN |
|---|---|---|
| Gobierno Autónomo Descentralizado Municipal de Santa Cruz | 6.832.099 | 36% |
| Banco de Desarrollo del Ecuador | 8.600.158 | 45% |
| Consejo de Gobierno del Régimen Especial de Galápagos | 2.562.000 | 13% |
| Universidad Central del Ecuador | 1.000.000 | 5% |
| TOTAL | **18.994.257** | **100%** |

Presupuesto Participativo 2019

GOBIERNO AUTÓNOMO DESCENTRALIZADO MUNICIPAL DE SANTA CRUZ

STPDS

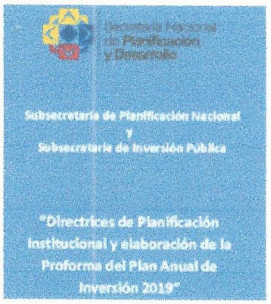


**Proyecto de arrastre:** Para efectos de la elaboración de la proforma del Plan Anual de Inversiones 2019, se considera arrastre a los contratos suscritos que se encuentren en etapa de ejecución. En este sentido, cada entidad e responsable de justificar documentalmente el arrastre incluido en cada programa, proyectos o estudio.

**Arrastre contratado:** los proyectos que ya están en proceso de licitación o ejecución.
**Arrastre aprobado:** los todos los proyectos que son aprobados por el Consejo Regional, pero que no necesariamente se encuentran en proceso de ejecución.

**Fuente:** - Directrices de Planificación Institucional y elaboración de la Proforma del Plan Anual de Inversión 2019, SENPLADES
- http://www.estrellaiquique.cl/prontus4_nots/site/artic/20080106/pags/20080106004005.html

# Inversión por competencias exclusivas del GADMSC - COOTAD

Presupuesto Participativo 2019

GOBIERNO AUTÓNOMO DESCENTRALIZADO MUNICIPAL DE SANTA CRUZ

STPDS

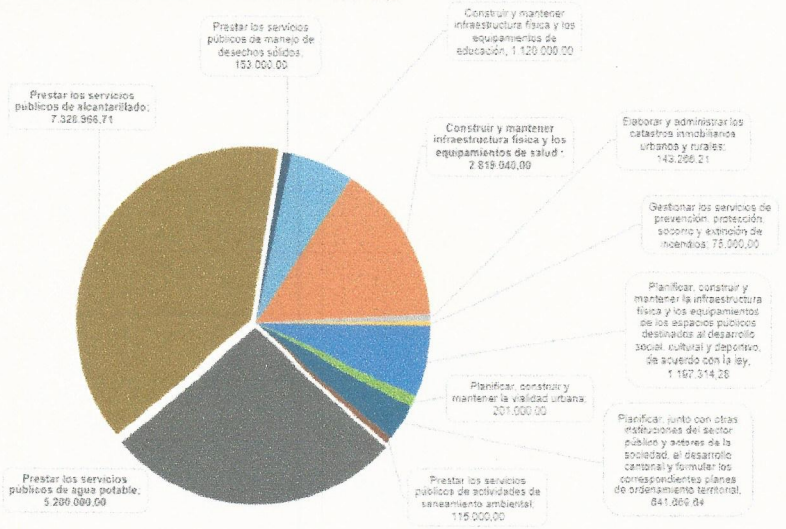

## Inversión orientada a los Objetivos de Desarrollo Sostenible

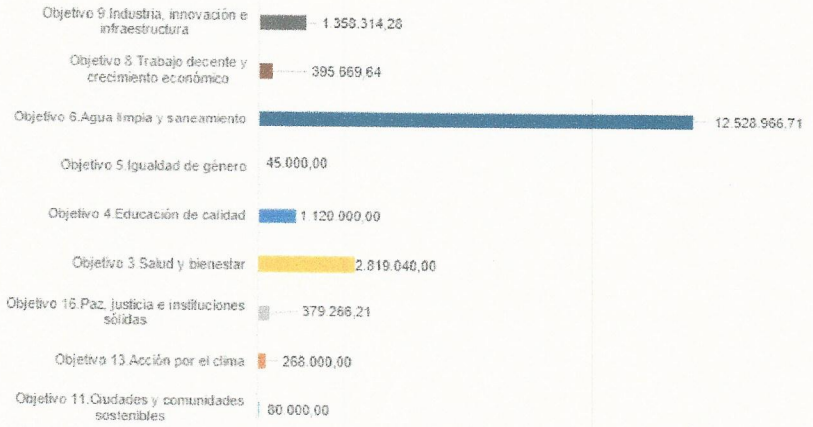


Presupuesto Participativo 2019

GOBIERNO AUTÓNOMO DESCENTRALIZADO MUNICIPAL DE SANTA CRUZ

STPDS

## Inversión orientada a los Objetivos del Plan Nacional de Desarrollo " Toda Una Vida " 2017-2021

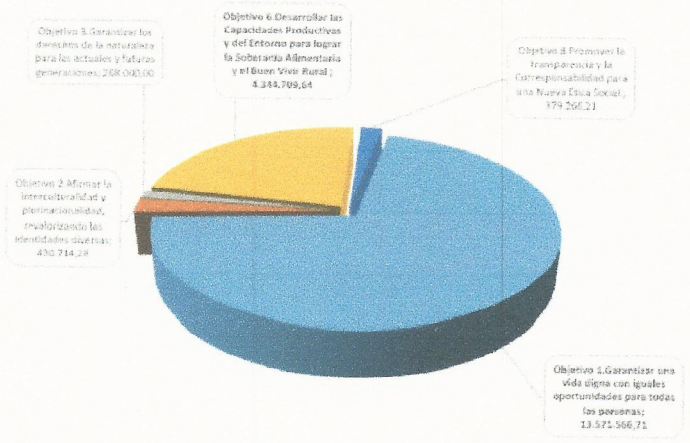


Presupuesto Participativo 2019

GOBIERNO AUTÓNOMO DESCENTRALIZADO MUNICIPAL DE SANTA CRUZ

STPDS

## Inversión orientada a los Objetivos del Plan Galápagos 2015 - 2020

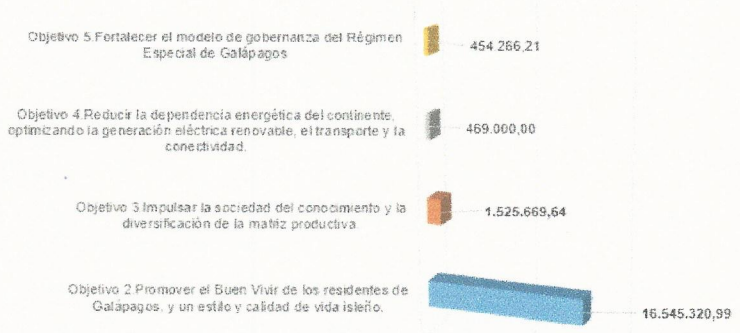


Presupuesto Participativo 2019
GOBIERNO AUTÓNOMO DESCENTRALIZADO MUNICIPAL DE SANTA CRUZ
STPDS

## Inversión orientada a los Componentes del Plan de Desarrollo y Ordenamiento Territorial 2015 - 2027

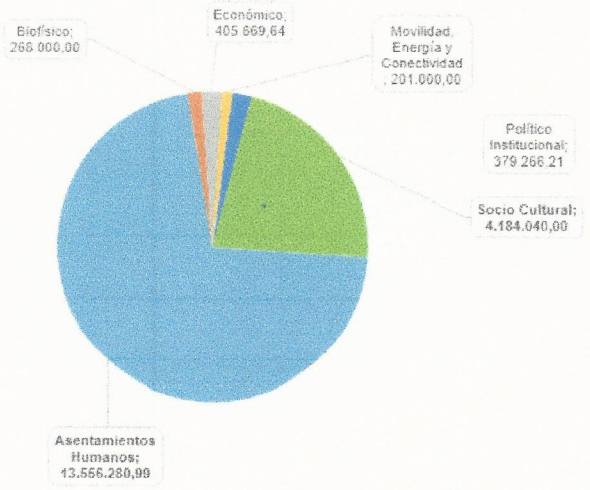


Presupuesto Participativo 2019
GOBIERNO AUTÓNOMO DESCENTRALIZADO MUNICIPAL DE SANTA CRUZ
STPDS

Dando paso al siguiente punto, los directores del GADMSC presentan los proyectos de arrastre que se deben concluir obligatoriamente y los proyectos nuevos que se plantean ejecutar en el año 2019.

- **Sr. Ángel Yánez, Alcalde del cantón:** Sugiere que se incluya en el presupuesto del año 2019, la consultoría para la construcción del mercado, de manera que para el 2020 se planifique la búsqueda de recursos para su construcción.

- **Dr. Washington Ramos, Director de Gestión Ambiental y Desechos Sólidos:** Explica los proyectos de la dirección a su cargo.

## Inversión por Direcciones del GADMSC
### GESTIÓN AMBIENTAL Y DESECHOS SÓLIDOS

| DIRECCIÓN DE GESTIÓN AMBIENTAL Y DESECHOS SÓLIDOS | MONTO | TIPO DE PROYECTO |
|---|---|---|
| AUDITORIA AMBIENTAL AL PROYECTO CAMINERÍA SOBRE LA LAGUNA DE LAS NINFAS | 10.000,00 | NUEVO |
| AUDITORÍA AMBIENTAL AL PROYECTO CAPTACIÓN Y LINEA DE IMPULSION LA CAMISETA | 10.000,00 | ARRASTRE |
| AUDITORIA AMBIENTAL DE CONJUNCION AL PROYECTO AGUA POTABLE Y SISTEMA DE ALCANTARILLADO Y TRATAMIENTO DE AGUAS SERVIDAS DE PUERTO AYORA | 20.000,00 | NUEVO |
| AUDITORIA AMBIENTAL DE CONJUNCION AL PROYECTO SISTEMA DE AGUA POTABLE, Y SISTEMA DE ALCANTARILLADO SANITARIO Y TRATAMIENTO DE AGUAS SERVIDAS DE LA PARROQUIA DE BELLAVISTA. | 20.000,00 | NUEVO |
| AUDITORIA AMBIENTAL RELLENO SANITARIO | 20.000,00 | NUEVO |
| CONTRATAR UNA AUDITORÍA AMBIENTAL AL PROYECTO URBANIZACION EL MIRADOR | 10.000,00 | NUEVO |
| CONTRATAR UNA AUDITORÍA AMBIENTAL DE CONJUNCION AL PROYECTO CENTRO INTEGRAL DE FAENAMIENTO | 10.000,00 | NUEVO |
| FORTALECIMIENTO DEL CENTRO DE INTERPRETACIÓN | 25.000,00 | |
| FORTALECIMIENTO DEL SISTEMA INTEGRAL DE DESECHOS SÓLIDOS (ADQUISICIÓN DE UNA TRITURADORA DE MALESA Y CONSULTORÍA PARA EL RELLENO SANITARIO FASE 2) | 70.000,00 | NUEVO |
| PROYECTO CONSTRUCCIÓN DE UN VIVERO | 13.000,00 | NUEVO |
| PROYECTO EDUCACIÓN AMBIENTAL | 35.000,00 | NUEVO |
| PROYECTO LIMPIEZA DE MALESA | 10.000,00 | NUEVO |
| ESTUDIO DE IMPACTO AMBIENTAL Y PLAN DE MANEJO PARA LA CONSTRUCCIÓN DE LA PLAZA DE PELIKAN BAY | 15.000,00 | NUEVO |
| **TOTAL GASTO DE INVERSIÓN (PAI)** | **268.000,00** | |
| **TOTAL GASTO DE OPERATIVIDAD** | **1.558.750,38** | |

Presupuesto Participativo 2019
GOBIERNO AUTÓNOMO DESCENTRALIZADO MUNICIPAL DE SANTA CRUZ
STPDS

y, menciona que ya se ha iniciado la recolección de los residuos hospitalarios.

- **Lic. Flavio Pisco:** Sugiere que en el proyecto de limpieza de malezas también incluir a las zonas de Bellavista y Santa Rosa, así como las ciclovías ya que en estos sitios también se presentan problemas.

- **Arq. Edison Mendieta:** Invita al debate acerca de los proyectos de esta dirección, indicando que las intervenciones se deben hacer en un marco de respeto y con un tiempo máximo de 3 minutos por intervención.

- **Lic. Mirian Silva:** Menciona que se debe considerar la seriedad de los técnicos por el tema de las auditorías ambientales. Observa al proyecto relacionado a la construcción de un vivero y menciona que en el Libro IV de Biodiversidad

se prohíbe la manipulación de semillas y plantas, y que es importante tomar en cuenta, esto en cuanto a la movilidad de plantas entre diferentes zonas. Ante esto, dice que es más viable crear alianzas estratégicas con la Dirección del Parque Nacional Galápagos ya que ellos poseen la competencia, y que mediante un convenio se trabaje conjuntamente y a la vez se optimicen los recursos.

Menciona también que se debe maximizar la educación ambiental en todo el Cantón ya que cada vez existen más personas nuevas viviendo aquí y que no poseen la conciencia de cuidar el entorno.

Relacionado al proyecto de la auditoría ambiental de conjunción al proyecto agua potable y sistema de alcantarillado y tratamiento de aguas servidas de puerto ayora, menciona que el aspecto en las calles y veredas es pésimo ya que se destruyeron por la construcción, y no hubo respuesta a esto por parte de la administración anterior.

- **Dr. Washington Ramos:** En respuesta a las observaciones, menciona que el vivero servirá para ubicar las plantas que los ciudadanos soliciten para sus jardines. Acerca del tema de educación ambiental explica que se desea reforzar en la reducción de residuos sólidos, manejo adecuado de mascotas y jardines. Sobre la observación de aceras y calzadas explica que esto no es de orden ambiental, sino de obras públicas. En cuanto a las auditorías ambientales indica que precisamente estas están en el presupuesto para su contratación y de esta manera cumplir de manera responsable con este requerimiento

- **Lic. Mirian Silva:** Sugiere hacer un ajuste en el nombre del proyecto relacionado a la construcción del vivero.

- **Sra. Geoconda Mora León:** Recomienda enfatizar la educación a la población nueva que vive en Santa Cruz ya que existe muchos casos de gente arrojando basura de todo tipo en los terrenos baldíos.

- **Dr. Washington Ramos:** Menciona que ya se ha contratado 5 personas para la limpieza en la zona de El Mirador y además se está planificando una minga en todo el territorio de Puerto Ayora en conjunto y con la gestión de la Concejal Urbano María Castillo.

- **MSc. Rosmery Andrade:** Pide aclaración acerca del proyecto de la plaza de Pelikan Bay, por lo que recomienda ampliar el estudio hacia la zona del muelle de pescadores también, ya que el sector pesquero es una importante fuente económica para el Cantón.

- **Sr. Ángel Yánez, Alcalde del cantón:** Explica que en el futuro se ampliara también la parte del muelle de pescadores y que hay que ir implementando la infraestructura por fases y recursos disponibles

Sin más objeciones y preguntas, los proyectos de esta dirección aprueban la propuesta presentada con las observaciones, por unanimidad de los presentes.

- **Ing. Jonathan Villalva, en representación de la Directora Administrativa:** Explica los proyectos de esta dirección.

## Inversión por Direcciones del GADMSC
### DIRECCIÓN ADMINISTRATIVA

| DIRECCIÓN ADMINISTRATIVA | MONTO | TIPO DE PROYECTO |
|---|---|---|
| • APROVISIONAMIENTO DE COMBUSTIBLE DE CUANTÍA INDUSTRIAL | 25.000,00 | NUEVO |
| • ORNAMENTACIÓN DE ESPACIOS PÚBLICOS DEL CANTÓN SANTA CRUZ | 80.000,00 | NUEVO |
| **TOTAL GASTO DE INVERSIÓN (PAI)** | **105.000,00** | |
| **TOTAL GASTOS DE OPERATIVIDAD** | **1.025.189,93** | |

Presupuesto Participativo 2019
GOBIERNO AUTÓNOMO DESCENTRALIZADO MUNICIPAL DE SANTA CRUZ
STPDS

- **M. Sc. María Castillo Egas:** Acerca del proyecto de ornamentación de espacios públicos recomienda también incluir los sitios más representativos de la ciudad, no solamente los de la avenida Charles Darwin.

Sin más objeciones y preguntas, los proyectos de esta dirección se aprueba la propuesta por los presentes.

- **M. Sc. Jadira Larrea Saltos, Directora de Desarrollo Sostenible:** Explica los proyectos de la dirección a su cargo.

# Inversión por Direcciones del GADMSC

## DESARROLLO SOSTENIBLE

Presupuesto Participativo 2019
GOBIERNO AUTÓNOMO DESCENTRALIZADO MUNICIPAL DE SANTA CRUZ
STPDS

| DIRECCIÓN DE DESARROLLO SOSTENIBLE | MONTO | TIPO DE PROYECTO |
|---|---|---|
| CONSULTORÍA PARA ELABORAR UNA PROPUESTA DE REFORMA DE ORDENANZA SUSTITUTIVA QUE ESTABLECE EL RÉGIMEN ACTIVIDADES TURÍSTICAS EN EL CANTÓN SANTA CRUZ. | 10.000,00 | NUEVO |
| DESARROLLO DE FERIAS PRODUCTIVAS | 2.000,00 | NUEVO |
| PLAN DE CAPACITACIÓN PARA EL SECTOR PRODUCTIVO COMERCIAL | 6.000,00 | NUEVO |
| PLANIFICACIÓN E IMPLEMENTACIÓN DE UNA ESTRATEGIA DE PROMOCIÓN TURÍSTICA PARA EL CANTÓN SANTA CRUZ | 115.000,00 | NUEVO |
| PROYECTO DINAMIZACIÓN AV CHARLES DARWIN | 3.000,00 | NUEVO |
| PROMOCIÓN TURÍSTICA – REVISTA HOTELES Y DESTINOS<br>PROMOCIÓN TURÍSTICA – REVISTA GUÍA DE ORO<br>PROMOCIÓN TURÍSTICA – SPOT PUBLICITARIO EN AVIANCA<br>ASISTENCIA A LA FERIA WTM EN LONDRES<br>ASISTENCIA AL FESTIVAL MADE IN ECUADOR<br>ASISTENCIA A LA FERIA NACIONAL DEL COMAGA | 30.000,00 | NUEVO |
| **TOTAL GASTOS DE INVERSIÓN (PAI)** | **168.000,00** | |
| **TOTAL GASTOS DE OPERATIVIDAD** | **322.671,36** | |

**Sra. Geoconda Mora León:** Acerca del primer proyecto relacionado a la consultoría para la Ordenanza que estable el régimen de actividades turísticas, pregunta si la ordenanza va a ser participativa, puesto que es necesario proteger a los emprendedores en general y no solamente a los hoteles. Es importante motivar las alianzas de negocios con agencias externas y de Galápagos. Es decir que los paquetes turísticos deben ser contratados a través de una agencia local para eliminar las agencias informales. Además, recomienda que las agencias exhiban sus precios en sus establecimientos.

**M. Sc. Jadira Larrea Saltos:** afirma este pedido y agrega que el Consejo Cantonal de Turismo tiene voz y voto en el proceso participativo.

**Sra. Geoconda Mora León:** Acerca del proyecto de promoción turística menciona que se deberían incluir también a los emprendimientos turísticos de la zona rural.

Sin más objeciones y preguntas, los proyectos de esta dirección queda aprobada la propuesta los presentes.

**Ing. Tito Guerra Parrales, Director de Obras Públicas:**
Explica los proyectos de la dirección a su cargo.

# Inversión por Direcciones del GADMSC

## OBRAS PÚBLICAS Y SERVICIOS PÚBLICOS

| DIRECCIÓN DE OBRAS PÚBLICAS Y SERVICIOS PÚBLICOS | MONTO | TIPO DE PROYECTO |
|---|---|---|
| CONSTRUCCIÓN DE LA CASETA ITUR | 10.000,00 | ARRASTRE |
| CONSTRUCCIÓN DE TAPAS PARA ALCANTARILLAS | 25.000,00 | NUEVO |
| CONSTRUCCIÓN DEL PARQUE SKATE | 350.000,00 | ARRASTRE |
| MANTENIMIENTO DE LA AV BALTRA Y CHARLES BINFORD | 100.000,00 | NUEVO |
| MANTENIMIENTO DE LOS EDIFICIOS INSTITUCIONALES | 200.000,00 | NUEVO |
| MANTENIMIENTO DE LOS MUELLES DEL CANTÓN | 134.400,00 | NUEVO |
| MANTENIMIENTO DE PARQUES, CANCHAS MÚLTIPLES Y ESPACIOS PÚBLICOS | 200.000,00 | NUEVO |
| PROYECTO CONSTRUCCIÓN DE CABAÑAS DE ACOGIMIENTO PARA ADULTOS MAYORES " MI PARAISO" PRIMERA ETAPA | 45.000,00 | NUEVO |
| PROYECTO CONSTRUCCIÓN DE LOS SISTEMAS DE ALCANTARILLADO Y AMPLIACIÓN Y MEJORAMIENTO DE LOS SISTEMAS DE AGUA POTABLE PARA LA CIUDAD DE PUERTO AYORA, CANTÓN SANTA CRUZ, PROVINCIA DE GALÁPAGOS | 7.100.000,00 | ARRASTRE |
| PROYECTO CONSTRUCCIÓN DEL SISTEMA DE ALCANTARILLADO SANITARO PLUVIAL, Y MEJORAMIENTO DEL SISTEMA DE AGUA POTABLE PARA LA PARROQUIA DE BELLAVISTA | 5.200.000,00 | ARRASTRE |
| PROYECTO DOBLE TRATAMIENTO SUPERFICIAL BITUMINOSO DE CALLES EN EL MIRADOR PRIMERA ETAPA | 55.000,00 | ARRASTRE |
| REGENERACIÓN DEL MUELLE PRINCIPAL DE PUNTA ESTRADA | 35.000,00 | ARRASTRE |
| REMODELACIÓN EDIFICIO MUNICIPAL PRINCIPAL | 200.000,00 | NUEVO |
| REPOTENCIACION DE LA UNIVERSIDAD CENTRAL DEL ECUADOR SEDE SANTA CRUZ | 1.120.000,00 | NUEVO |
| REPOTENCIACIÓN DEL HOSPITAL REPÚBLICA DEL ECUADOR | 2.819.040,00 | NUEVO |
| | **17.593.440,00** | |
| **TOTAL GASTO DE INVERSIÓN (PAI)** | | |
| **TOTAL GASTO DE OPERATIVIDAD** | **1.701.605,39** | |

Presupuesto Participativo 2019

GOBIERNO AUTÓNOMO DESCENTRALIZADO MUNICIPAL DE SANTA CRUZ

STPDS

**Lic. Flavio Pisco:** Sobre el proyecto de asfalto bituminoso sugiere que para el año 2020 se considere las parroquias rurales y poder asfaltar las calles destruidas. También recomienda adoquinar las áreas rurales, no solamente las zonas turísticas.

**MSc. Rosmery Andrade:** Acerca del proyecto del parque skate menciona que en términos de costo beneficio, cual sería que este proyecto brindaría. Considera que podría ser una obra estática, y recomienda dinamizar e incrementar otros sitios que necesitan atención especialmente el muelle de turistas.

**Sr. Ángel Yánez, Alcalde del cantón:** Menciona que si existe un presupuesto menor para intervención en los muelles para fines de reparar daños menores en este año. Aclara que para el próximo año se planifica considerar un monto mayor para el ordenamiento integral de los muelles. Menciona que el parque skate descongestionará también las actividades en el parque principal.

**Lic. Mirian Silva:** Considera que el parque skate no es prioritario. Sugiere potenciar los parques y crear espacios temáticos.

Sin más objeciones y preguntas, los proyectos de esta dirección, se aprueba la propuesta presentada con las observaciones, por unanimidad de los presentes.

**Arq. Sheila Rosero, Directora de Urbanismo y Ordenamiento Territorial:**

Explica los proyectos de la dirección a su cargo.

## Inversión por Direcciones del GADMSC
### URBANISMO Y ORDENAMIENTO TERRITORIAL

Presupuesto Participativo 2019
GOBIERNO AUTÓNOMO DESCENTRALIZADO MUNICIPAL DE SANTA CRUZ
STPDS

| DIRECCIÓN DE URBANISMO Y ORDENAMIENTO TERRITORIAL | MONTO | TIPO DE PROYECTO |
|---|---|---|
| • CONSTRUCCIÓN DE LA INFRAESTRUCTURA PARA EL ABASTECIMIENTO DE COMBUSTIBLE DEL GADMSC | 50.000,00 | NUEVO |
| • CONSTRUCCIÓN DEL ARCHIVO MUNICIPAL (CONSULTORÍA) | 20.000,00 | NUEVO |
| • CONSTRUCCIÓN DEL PARQUE SKATE (CONSULTORÍA) | 35.714,28 | ARRASTRE |
| • CONSTRUCCIÓN DEL TECHADO PARA EL MERCADO MUNICIPAL | 80.000,00 | NUEVO |
| • REMODELACIÓN DE LOS PARQUES DEL CANTÓN SANTA CRUZ (CONSULTORÍA) | 67.200,00 | NUEVO |
| • CONSULTORÍA PARA LA CONSTRUCCIÓN DE LA PLAZA DE PELIKAN BAY | 25.000,00 | NUEVO |
| **TOTAL GASTO DE INVERSION (PAI)** | **277.914,28** | |
| **TOTAL GASTO DE OPERATIVIDAD** | **379.767,66** | |

**Sra. Teresa Núñez:** Acerca del proyecto del techado del mercado, pide que no se permitir vendedores ambulantes en las veredas.

**Sr. Ángel Yánez, Alcalde del cantón:** Aclara que todos estos temas se resolverán gracias a que se realizará la consultoría para los estudios del mercado municipal en el año 2019, y así destinar recursos para su construcción en el 2020. También menciona que el techado que se construirá este año es justamente para ordenar a los vendedores ambulantes.

Sin más objeciones y preguntas, los proyectos de esta dirección, se aprueba la propuesta presentada con las observaciones, por unanimidad de los presentes.

**Ing. Fernando Paredes, Jefatura de Unidad de Tránsito, Transporte y Seguridad Vial:**

Explica los proyectos de la dirección a su cargo.

## Inversión por Direcciones del GADMSC

### UNIDAD DE TRÁNSITO, TRANSPORTE Y SEGURIDAD VIAL

| UNIDAD DE TRÁNSITO, TRANSPORTE Y SEGURIDAD VIAL | MONTO | TIPO DE PROYECTO |
|---|---|---|
| • ACTUALIZACION DEL SISTEMA DE SEMAFORIZACIÓN PARA CICLOVIAS EN LA AVENIDA BALTRA | 6.000,00 | NUEVO |
| • IMPLEMENTACIÓN DE DIVISORES PARA CARRILES EXCLUSIVOS DE CICLOVIAS A UBICARSE EN LA AV DUNCAN Y JOSE JOAQUIN DE OLMEDO | 40.000,00 | NUEVO |
| **TOTAL GASTO DE INVERSIÓN (PAI)** | **46.000,00** | |
| **TOTAL GASTO DE OPERATIVIDAD** | **190.295,24** | |

Presupuesto Participativo 2019
GOBIERNO AUTÓNOMO DESCENTRALIZADO MUNICIPAL DE SANTA CRUZ
STPDS

Sin ninguna objeción, los proyectos de esta dirección quedan a conformidad de los presentes por unanimidad y con los aportes sugeridos.

**Arq. Edison Mendieta, Secretario Técnico De Planificación Y Desarrollo Sustentable; Ing. Carolina Carrión; Ing. Jonathan Villalva.**

## Inversión por Direcciones del GADMSC

### SECRETARÍA TÉCNICA DE PLANIFICACIÓN Y DESARROLLO SUSTENTABLE

| SECRETARÍA TÉCNICA DE PLANIFICACIÓN Y DESARROLLO SUSTENTABLE | MONTO | TIPO DE PROYECTO |
|---|---|---|
| • ELABORACIÓN DEL ATLAS GEOGRÁFICO DEL CANTÓN SANTA CRUZ | 16.000,00 | NUEVO |
| • IMPLEMENTACIÓN DEL CATASTRO MULTIFINALITARIO DEL CANTÓN SANTA CRUZ (SALDO POR LA ADQUISICIÓN DE EQUIPOS Y CONSULTORÍA) | 143.266,21 | ARRASTRE |
| **TOTAL GASTO DE INVERSIÓN (PAI)** | **159.266,21** | |
| **TOTAL GASTO DE OPERATIVIDAD** | **294.052,52** | |

Presupuesto Participativo 2019
GOBIERNO AUTÓNOMO DESCENTRALIZADO MUNICIPAL DE SANTA CRUZ
STPDS

Sin más objeciones y preguntas, los proyectos de esta dirección, se aprueba la propuesta presentada con los aportes presentados por los miembros del CCP, por unanimidad de los presentes.

**Lic. Octavio Rodríguez, en representación de la Dirección de Desarrollo Social:**

Explica los proyectos de la dirección a su cargo.

## Inversión por Direcciones del GADMSC
### DESARROLLO SOCIAL

| EDUCACIÓN, CULTURA Y DEPORTES (PROGRAMAS CONTINUOS) | MONTO |
|---|---|
| • PROYECTO ARTE Y DEPORTE EN EL TIEMPO LIBRE | 122.936,98 |
| • PROYECTO CAMPAÑA DE CÁNCER UTERINO | 10.000,00 |
| • PROYECTO INTEGRACIÓN FAMILIAR | 220.048,42 |
| • PROYECTO ATENCIÓN ADULTOS MAYORES | 24.900,00 |
| • PROYECTO ATENCION CICLO DE VIDA DISCAPACIDADES | 23.369,57 |
| **TOTAL GASTO DE INVERSIÓN (PAI)** | **401.154,97** |
| **TOTAL GASTO DE OPERATIVIDAD** | **158.408,14** |

Presupuesto Participativo 2019
GOBIERNO AUTÓNOMO DESCENTRALIZADO MUNICIPAL DE SANTA CRUZ
STPDS

**Alcalde Ángel Yánez:** Explica que la señora Patricia Guerrero realiza actividades sociales financiadas por autogestión. También informa que el CIF está proyectado a convertirse en el centro provincial para acoger a personas con problemas de adicción, con el posible apoyo de CGREG, GADs de los otros cantones y Ministerio de Salud. Acerca del proyecto de arte y deporte en el tiempo libre menciona que lo que se desea motivar son las actividades en el mar.

Sin más objeciones y preguntas y con los aportes presentados a los proyectos de esta dirección se aprueba la propuesta presentada, por unanimidad de los presentes.

**Conclusión General:**

En este marco y luego de terminado el debate a la 19H30 de la noche se clausura la sesión, resolviendo lo siguiente:

Aprobar el ante proyecto presupuestario y emitir su conformidad con las prioridades de inversión establecidas en el Plan Anual de Inversiones (PAI) para el presente ejercicio económico 2019.

Remitir la presente resolución al Órgano Legislativo y la Dirección Financiera del GADMSC para la formulación de la proforma presupuestaria 2019, a ser presentado para su aprobación definitiva.

Sr. Ángel Yánez Vinueza
**PRESIDENTE DEL CONSEJO CANTÓNAL DE PLANIFICACIÓN DE SANTA CRUZ EN CALIDAD DE ALCALDE DEL CANTÓN SANTA CRUZ**

M.Sc. Edison Mendieta Betancourt
**PRO SECRETARIO ENCARGADO E INTEGRANTE DEL CONSEJO CANTONAL DE PLANIFICACIÓN DE SANTA CRUZ**